W1 - SKLADBA VNITŘNÍ NOSNÉ STĚNY

DESKA RIGISTABIL	12,5 mm
KVH HRANOLY 60/120 + MINERÁLNÍ IZOLACE	120 mm
DESKA RIGISTABIL	12,5 mm

W2 - SKLADBA VNITŘNÍ NENOSNÉ STĚNY

DESKA RIGISTABIL	12,5 mm
KVH HRANOLY 60/80 + MINERÁLNÍ IZOLACE	80 mm
DESKA RIGISTABIL	12,5 mm

W6 - SKLADBA OBVODOVÉ STĚNY LUCERN EKO PLUS

SILIKONOVÁ FASÁDA, TOČENÁ, ZRNO 1,5	1,5 mm
PENETRACE	
STĚRKOVÉ LEPIDLO, VČ. ARMOVACÍ TKANINY	3,5 mm
IZOLACE EPS 70 F	160 mm
LEPÍCÍ TMEL	5 mm
DESKA RIGISTABIL	15 mm
KVH HRANOLY 60/120 + MINERÁLNÍ IZOLACE	120 mm
PAROTĚSNÁ ZÁBRANA FOLIE PE 190 g/m^2	
DŘEVĚNÝ ROŠT 40/60 + MINERÁLNÍ IZOLACE	40 mm
DESKA RIGISTABIL	12,5 mm

Tabulka místností 1.NP

Č.	Název místnosti	Plocha (m2)	Nášlapná vrstva	Povrchová úprava zdí	Povrchová úprava stropu	Poznámky
1.01	Zádveří	8,90	Keramická dlažba	Konstrukční SDK + malba	SDK + malba	Soklová lišta
1.02	Technická místnost	4,14	Keramická dlažba	Konstrukční SDK + malba	SDK + malba	Soklová lišta
1.03	Koupelna + WC	3,78	Keramická dlažba	Konstrukční SDK + keramický obklad	SDK + malba	Keramický obklad do výše 2 100 mm
1.04	Obývací pokoj + KK	49,11	Dřevěná podlaha	Konstrukční SDK + malba	SDK + malba	Soklová lišta
1.05	Spíž	4,16	Dřevěná podlaha	Konstrukční SDK + malba	SDK + malba	Soklová lišta
1.06	Pokoj 1	11,28	Dřevěná podlaha	Konstrukční SDK + malba	SDK + malba	Soklová lišta
1.07	Koupelna + WC	11,22	Keramická dlažba	Konstrukční SDK + keramický obklad	SDK + malba	Keramický obklad do výše 2 100 mm
1.08	Pokoj 2	17,11	Dřevěná podlaha	Konstrukční SDK + malba	SDK + malba	Soklová lišta
1.09	Ložnice	19,26	Dřevěná podlaha	Konstrukční SDK + malba	SDK + malba	Soklová lišta
1.10	Šatna	6,38	Dřevěná podlaha	Konstrukční SDK + malba	SDK + malba	Soklová lišta
1.11	Chodba	6,72	Dřevěná podlaha	Konstrukční SDK + malba	SDK + malba	Soklová lišta
		142,07 m²				

LEGENDA MATERIÁLŮ

OZNAČENÍ	POPIS MATERIÁLU	OZNAČENÍ	POPIS MATERIÁLU
	TEPELNÁ IZOLACE MINERÁLNÍ VATA/EPS		DŘEVO
	TEPELNÁ IZOLACE XPS		ZEMINA PŮVODNÍ
	BETON PROSTÝ		ZEMINA NASYPANÁ
	BETON VYZTUŽENÝ		ŠTĚRK
	BETONOVÉ TVÁRNICE NOSNÉ		HYDROIZOLACE

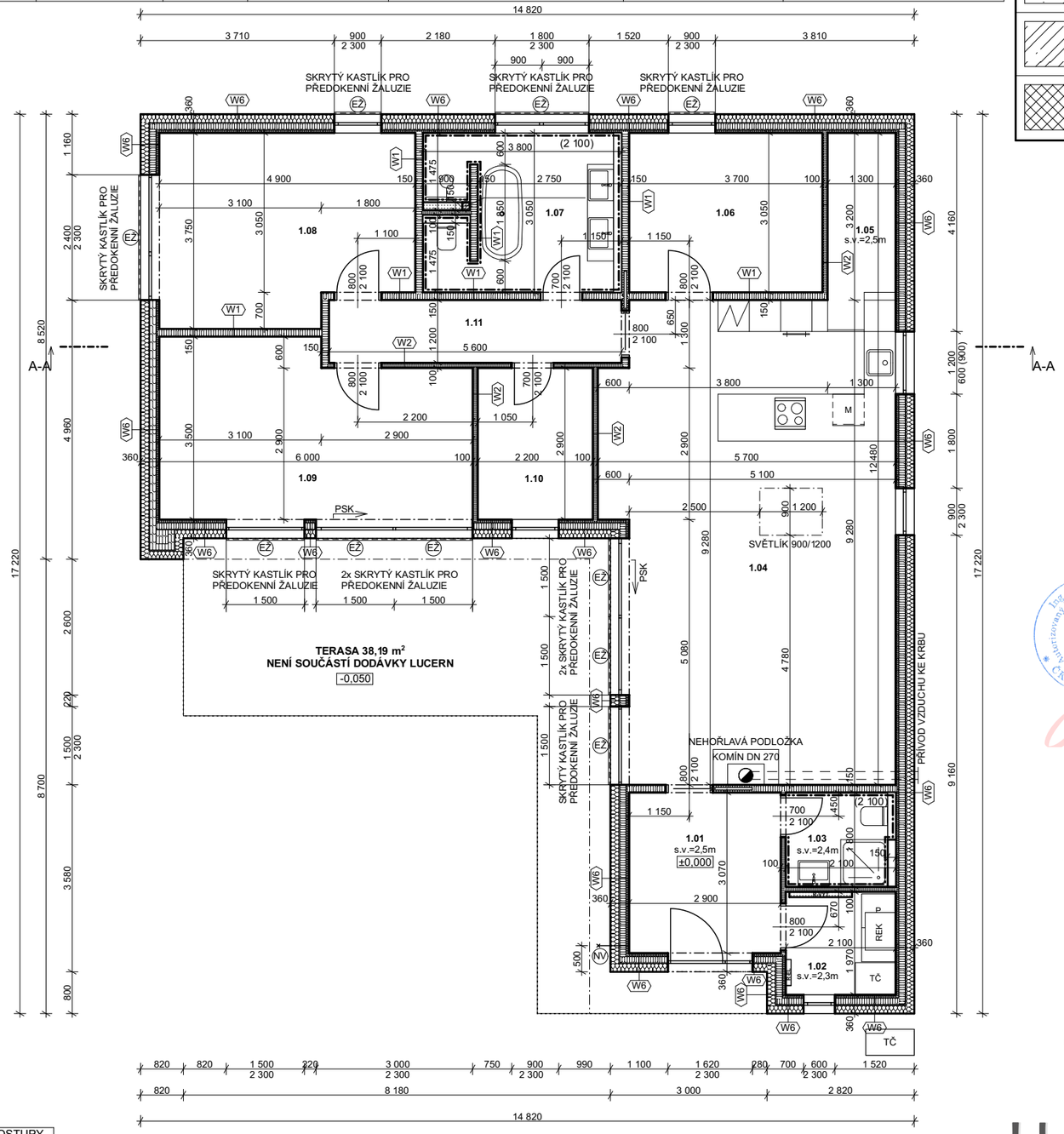

± 0,000 = 397,402 m. n. m. (Bpv)

- PŘI PROVÁDĚNÍ VEŠKERÝCH KONSTRUKCÍ JE NUTNO DODRŽET TECHNOLOGICKÉ POSTUPY JEDNOTLIVÝCH VÝROBCŮ.
- PODLAHOVÉ KONSTRUKCE BUDOU DILATOVÁNY PODLE PŘEDPISŮ VÝROBCE.
- VŠECHNY KONSTRUKCE JSOU KÓTOVÁNY SKLADEBNĚ.
- VŠECHNA VÝROBNÍ DOKUMENTACE MUSÍ BÝT ODSOUHLASENA PROJEKTANTEM.
- V MÍSTNOSTEH S VLHKÝM PROVOZEM MUSÍ BÝT POUŽITY IMPREGNOVANÉ SDK DESKY NEBO RIGIDUROVÉ DESKY.
- VEŠKERÉ STAVEBNÍ PRÁCE NUTNO PROVÁDĚT PODLE PRACOVNÍCH, TECHNOLOGICKÝCH A TECHNICKÝCH PŘEDPISŮ A PŘÍSLUŠNÝCH DOPORUČENÍ VÝROBCŮ JEDNOTLIVÝCH STAVEBNÍCH SYSTÉMŮ.

Digitálně podepsal Ing. Miloš Slavík
Datum: 2026.03.09 08:53:32 +01'00'

LUCERN
moderní dřevostavby

LUCERN DŘEVOSTAVBY s.r.o.
ÚDOLNÍ 280/15
PRAHA 4 - BRANÍK
147 00

INVESTOR
Bc. Markéta Edwards,
K dálnici 167, Pitkovice,
104 00 Praha 10

STAVBA
NOVOSTAVBA RODINNÉHO DOMU
č. parc.: 154/10 a 154/16
k.ú.: Jevany [659312]

OBEC
Jevany [533378]

STUPEŇ PD
DSP + DPS

VEDOUCÍ PROJEKTU
Ing. Josef Frydrýn

VYPRACOVAL
Ing. Václav Křepelák, DiS.

AUTORIZACE
Ing. Miloš Slavík

DATUM
09/2025

MĚŘÍTKO
1:100

VÝKRES
PŮDORYS 1. NP

D.1.1.3.